

Partitura per soli Soprani



p Mil le-e mil le gra ni nel___ le spi ghe d'o___ ro___



man da no fra gran za-e dan___ no gio ia-al cuo___ re. ___



mf quan do, ma ci na ti, fan___ no-un pa ne so___ lo: ___



mp pa ne quo ti dia no, do___ no tuo, Si gno___ re. ___



mf Ec co-il pa ne-e-il vi no, se___ gni del tuo-a mo___ *p* re. ___



mf Ec co que sta-of fer ta,ac co___ gli la, Si gno___ *p* re: ___

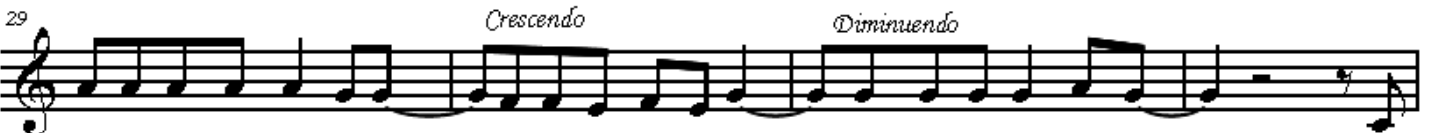

mf Tu di mil le-e mil le cuo___ ri fai un cuo re so___ lo,un cor po so lo-in te___ e-il

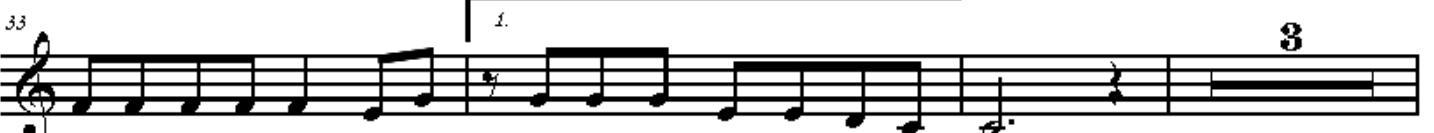

Fi glio tuo ver rà, vi vrà *p* an co ra-in mez zo-a no i. ___



p Mil le grap po li ma tu___ ri sot to-il so___ le, ___

43

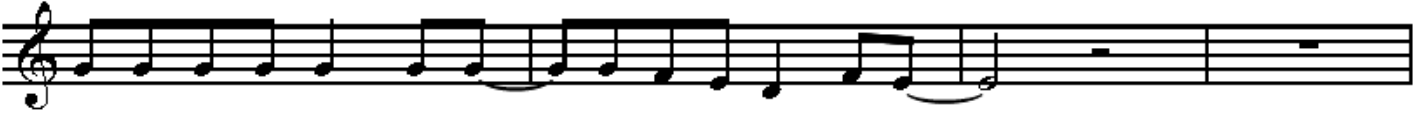

fe sta del la ter ra, do na no vi go re,

47



mf quan do da-o gni per la stil la-il vi no nuo vo:

51



mp vi no del la gio ia, do no tuo, Si gno re.

55



mp an co ra-in mez zo-a no i. *mp* an co ra-in mez zo-a no i.

59



4